אוכלוסיית יהודי העולם
14,410,700

"כל ישראל ערבים זה בזה"
מדרש ספרא, בחוקותי ב,ז

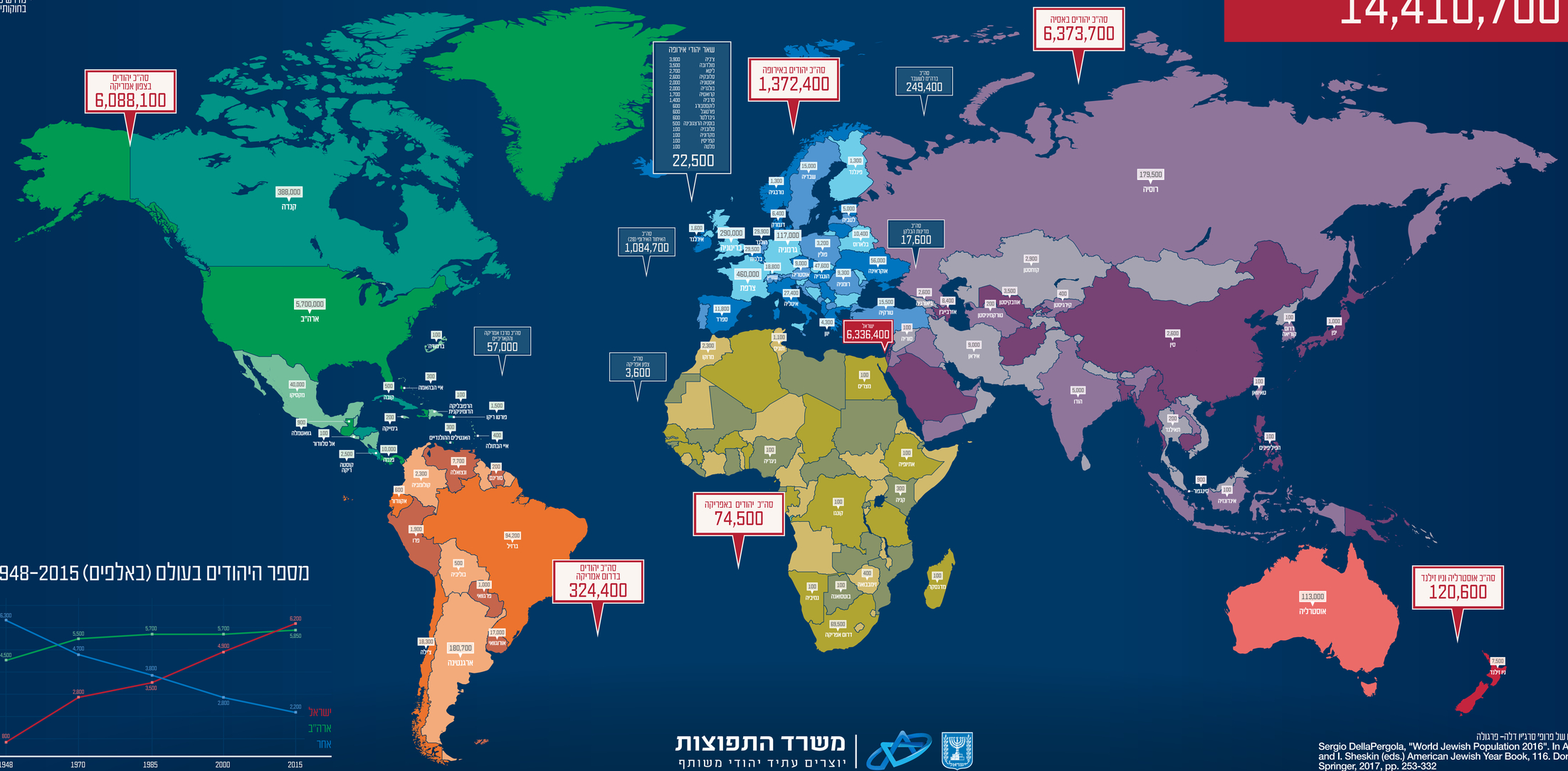

מספר היהודים בעולם (באלפים) 1948-2015

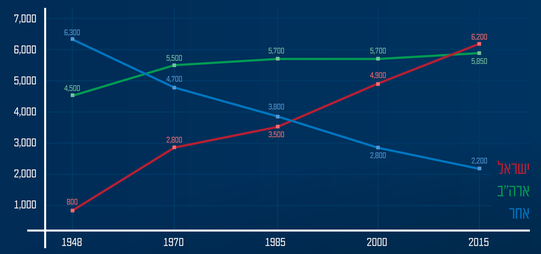

משרד התפוצות
יוצרים עתיד יהודי משותף

הנתונים בארכיונו של פרופ' סרג'יו דלה-פרגולה
Sergio DellaPergola, "World Jewish Population 2016". In A. Dashefsky and I. Sheskin (eds.) American Jewish Year Book, 116. Dordrecht, Springer, 2017, pp. 253-332